AMLINGER & SOHN

NR. 31.1 2021ER ROSENBERG PINOT NOIR STEILLAGE FEINHERB

Handlese aus der Steillage, gewachsen auf Schieferboden.
in 300l-Holzfässern gereift.
Teils französische Reben aus dem Burgund - Minikleine Trauben handtellergroß, kleinste Erträge, aber fantastische Fruchtaromen!
Eine Spur floraler, leicht süßlicher Duft nach eingemachten überwiegend roten Beeren mit einem Hauch Datteln und einer Spur Tabak. Recht saftige, teils eingemacht wirkende, wieder süßlicher Frucht
(Spätburgunder)
Ausgezeichnet: Landesprämierung Silber
Steillage. Seltener Wein aus unserem besten Spätburgunderweinberg - Schiefer-Steillage. Hier wurden nur die besten, schon eingetrockneten Beeren des Spätburgunders ausgelesen und bewusst auf einen Teil der Farbe, die durch die Edelfäule verloren geht, verzichtet.Wein-Plus Sehr Gut 85 P. Markus Hofschuster: "Eine Spur floraler, leicht süßlicher Duft nach eingemachten überwiegend roten Beeren mit einem Hauch Datteln und einer Spur Tabak. Recht saftige, teils eingemacht wirkende, wieder süßlicher Frucht, etwas Säurebiss, relativ feines Tannin, Zitrusnuancen und florale Anklänge am Gaumen, etwas Nachhaltigkeit, spürbarer Alkohol, tabakige Spuren, guter, süßlicher Abgang mit Biss und rauchigen Spuren. ":
Intensivste Frucht - gleich einem ganzen Korb von roten Früchten in der Mittagssonne: Himbeere, reife Süßkirsche, Brombeere, zarte Walderdbeere.
Zu Reh und Preiselbeere, oder an Herbstabenden.

Alk. 11.5 % vol.
Geschmacksrichtung: STEILLAGE feinherb
Preis per: (13,20 Euro / Liter, Preise inkl. MwSt. zzgl. Versand)
Ausgezeichnet: Landesprämierung Silber
Rebsorte: Spätburgunder
Jahrgang: 2021er
Herkunft: Deutschland > Mosel > Neef > Rosenberg
Trinktemperatur: 16°C
Weinart: Deutscher Qualitätswein, Rotwein
Analyse: Alk. 11.5% vol. - Restsüße 12.3 g/l - Säure 5.5 g/l
Inhalt: 750ml
Verschlussart: Kunststoffkork
Passende Gerichte: Zu Reh und Preiselbeere, oder an Herbstabenden
Hersteller: Erzeugerabfüllung Weingut Amlinger&Sohn GbR, Neef/Mosel
Vertrieb: Weinhaus Amlinger&Sohn Christian Amlinger e.K., Neef/Mosel.
Allergene: ENTHÄLT SULFITE
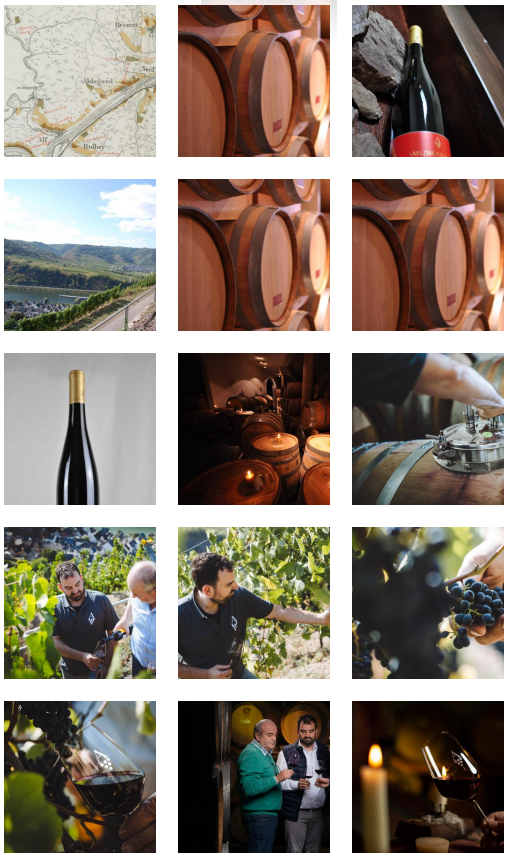
#pinot #samtig #frucht #herbst #schiefer #steillage #handlese #rotwein #holzfass #rosenberg #lagerung #weinundspeisen #barriques